

**SMD-2S****DESCRIPCIÓN**

Sacapuntas metálico con depósito.

COMPOSICIÓN

- Sacapuntas de metal.
- Depósito de plástico.

CARACTERÍSTICAS

- 2 orificios.
- Medidas: 4 x 3.7 x 5.7 cm.
- No tóxico.

PRESENTACIÓN

Caja con 12 piezas.

CÓDIGO X PIEZA**LEYENDA PRECAUTORIA**

Manéjese con cuidado. No se deje al alcance de los niños o úsese bajo la supervisión de un adulto.

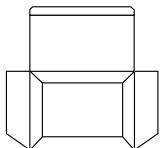
PZAS. X SUB-EMPAQUE

1 caja

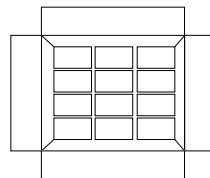
PZAS. X EMPAQUE

60 cajas
Peso bruto - 23.39 Kg

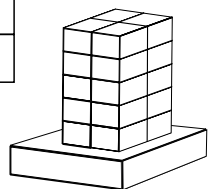
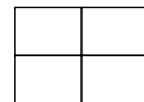
CORRUGADOS X PALLET

4 cajas x cama
5 camas / 20 cajas
1,200 cajas x pallet